

# INGENIEURSOZIENTÄT PROFESSOR DR.-ING. KATZENBACH GMBH

VEREIDIGTE UND NACH BAUORDNUNGSRECHT ANERKANNTE SACHVERSTÄNDIGE FÜR GEOTECHNIK

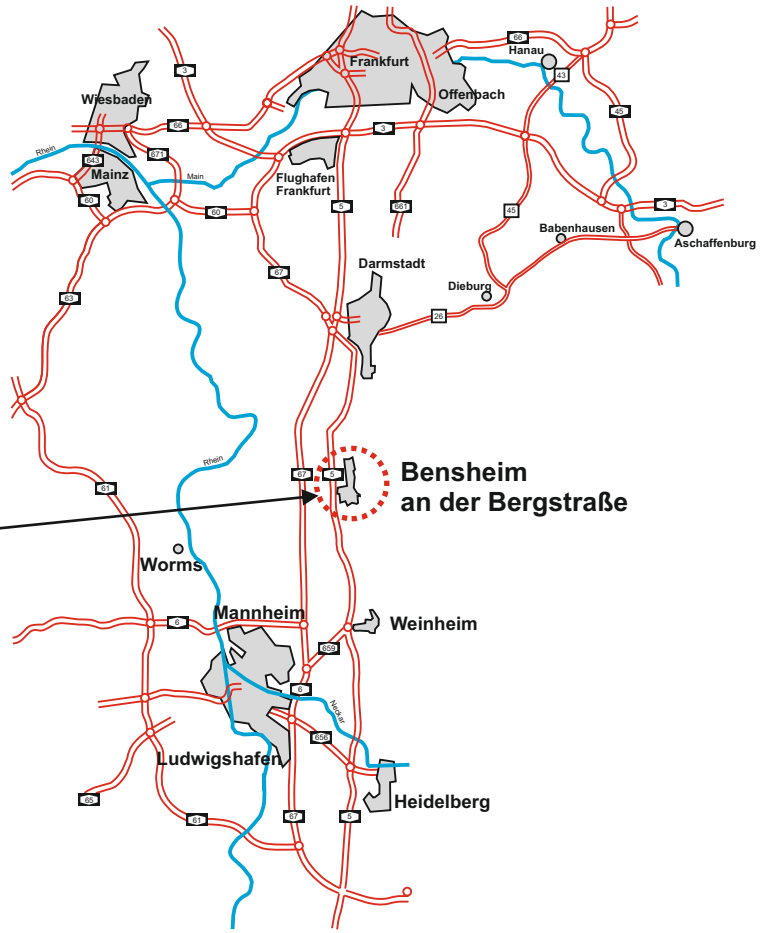

**A5,  
Anschlussstelle  
Zwingenberg**

**Bensheim  
an der Bergstraße**

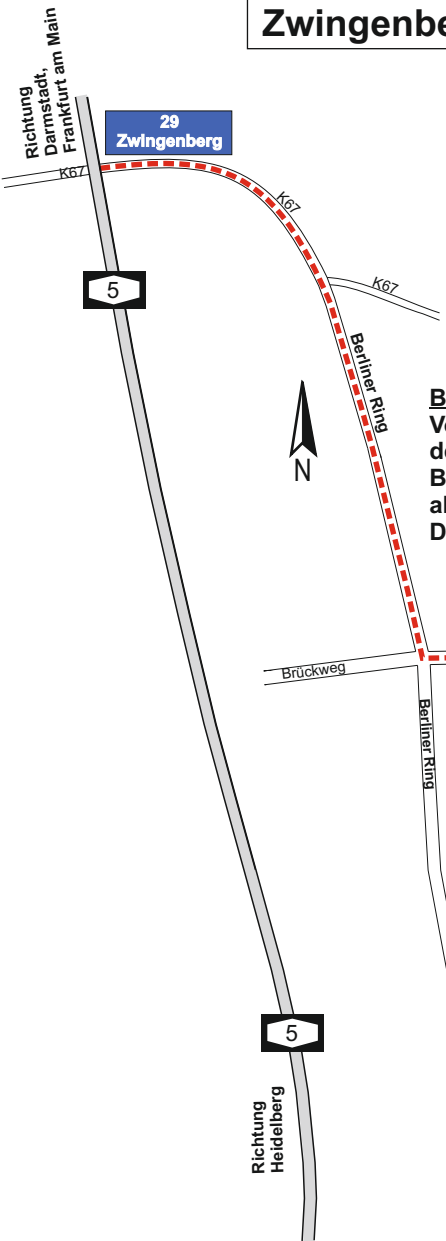

**Beschreibung Bensheim Innenstadt:**  
Von der BAB A5 kommend, Abfahrt Zwingenberg der K67 auf dem Berliner Ring bis zum Brückweg folgen, dann links auf den Brückweg abbiegen und bis zur Darmstädter Straße folgen. Danach rechts der Darmstädter Straße folgen.

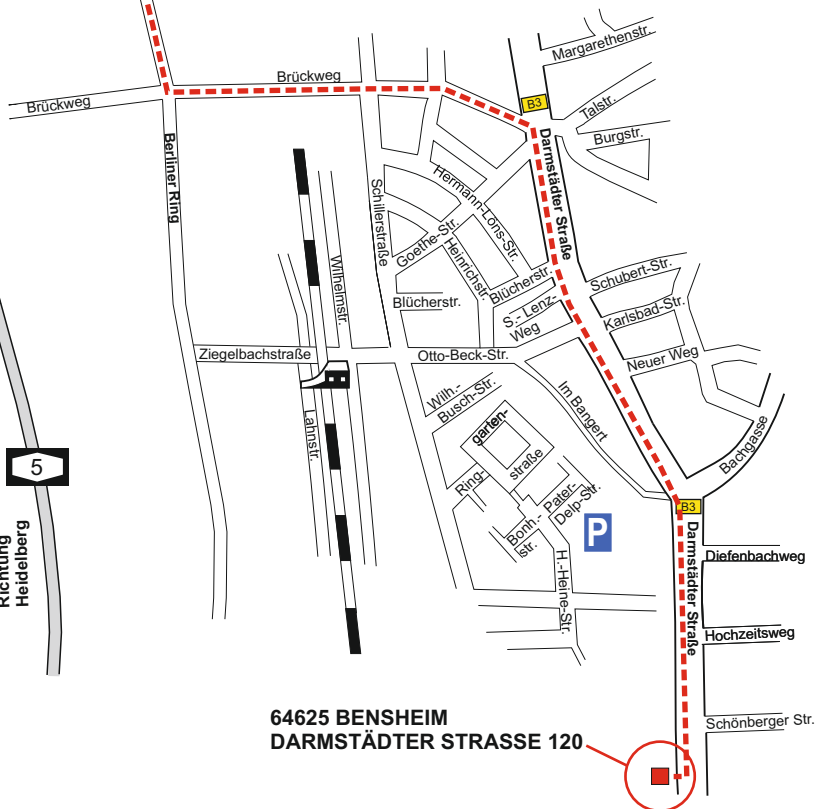

**64625 BENSHEIM  
DARMSTÄDTER STRASSE 120**